TEA CEREMONY+EXHIBITION

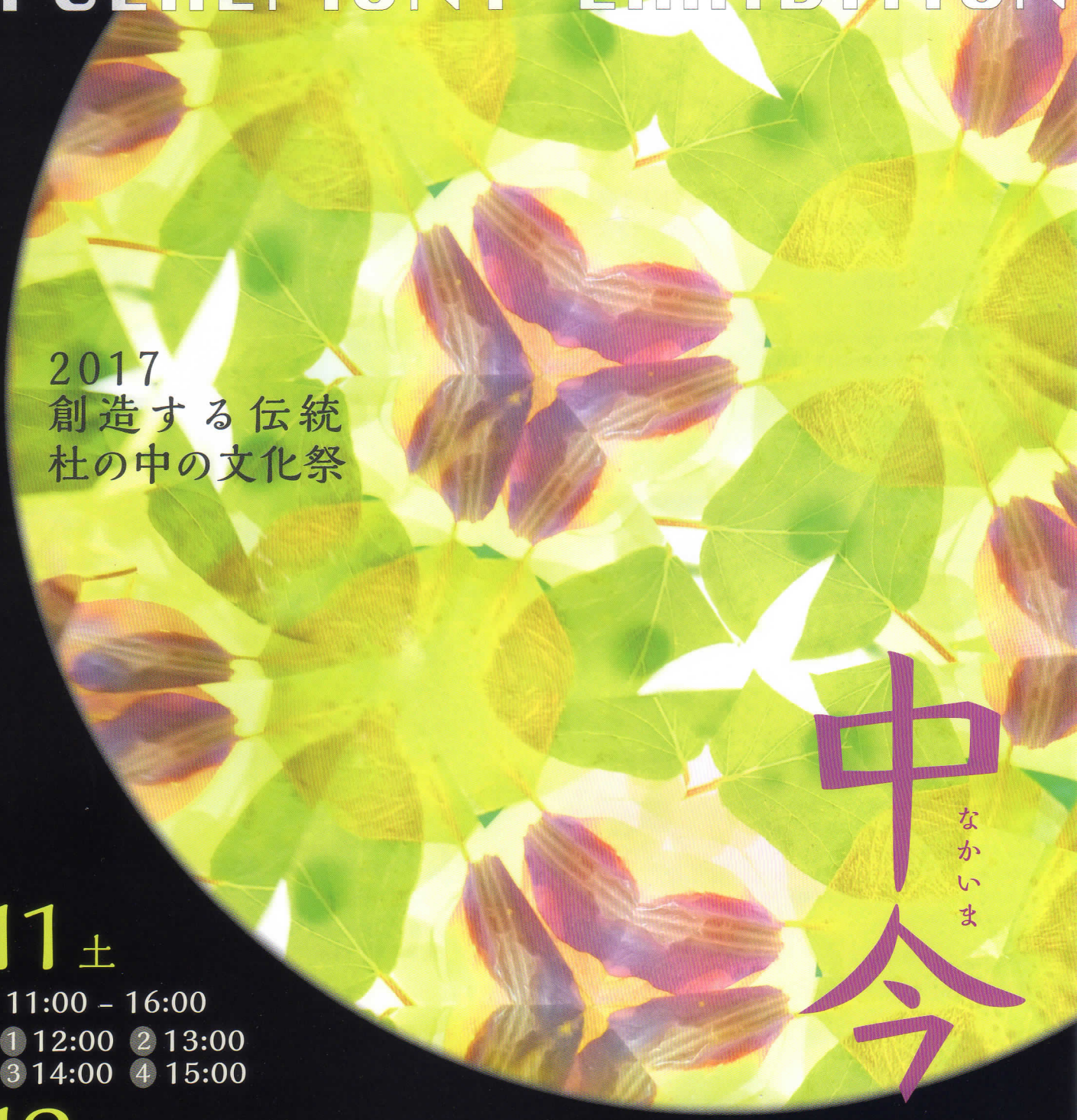

2017
創造する伝統
杜の中の文化祭

中今茶会
なかいま

明治神宮 隔雲亭

11/11土
観　覧 11:00 – 16:00
お茶席 ①12:00 ②13:00
③14:00 ④15:00

/12日
観　覧 9:30 – 14:00
お茶席 ①10:00 ②11:00
③12:00 ④13:00

参加費（事前申込制）：

観覧のみ	一般 1,000 円 会員　無 料
お茶席	一般 2,000 円 会員　500 円

＊参加申込と同時入会で
会員価格が適用されます
（年会費 1,000 円）

作品出展
須田悦弘（美術家）
堀木エリ子（和紙デザイナー）
満田晴穂（自在置物作家）

茶席席主（小川流煎茶）
小川後楽・上田明楽

監修
大野木啓人

2017 創造する伝統 杜の中の文化祭

中今茶会

色づきはじめる神宮の杜で、日本文化藝術財団のこれまでの授賞者のうち須田悦弘氏(美術家)、堀木エリ子氏(和紙デザイナー)、満田晴穂氏（自在置物作家）の作品を室礼に取り入れ、小川流煎茶をおたのしみいただきます。この日にしか出会う事のできない空間に佇み、「創造する伝統」の「いま」を感じてください。

平成29年

11/11 土　明治神宮 隔雲亭

観覧　11:00 – 16:00

お茶席　1 12:00　2 13:00　3 14:00　4 15:00

12 日

観覧　9:30 – 14:00

お茶席　1 10:00　2 11:00　3 12:00　4 13:00

参加費（事前申込制）
観覧のみ｜一般 1,000 円 / 会員 無料
お茶席｜一般 2,000 円 / 会員 500 円

※ 参加申込と同時入会（年会費 1,000 円）で会員価格が適用されます
文化藝術の会は日本文化藝術財団の賛助会員制度です
詳細はホームページでご確認いただくか、事務局までお問合せください

須田悦弘（美術家）

第 7 回 創造する伝統賞

1969年山梨県生まれ。本物の植物のような精巧な彫刻作品を、展示室や建物の片隅に忍ばせ、空間も含んで作品とするインスタレーションを展開。1993 年「銀座雑草論」で話題となり、以降多くの国際展に選出されるなど国内外での展示、パブリックコレクション多数。

堀木エリ子（和紙デザイナー）

第 10 回 日本現代藝術奨励賞

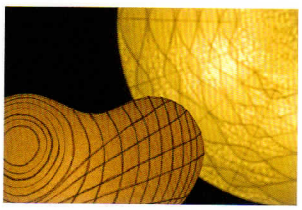

撮影：淺川敏

「建築空間に生きる和紙造形の創造」をテーマにオリジナル和紙を制作。和紙インテリアアートの企画・制作から施工までを手掛ける。
著書に『和紙のある空間―堀木エリ子作品集』(a+u/2007 年)、『ソリストの思考術～堀木エリ子の生きる力』(六耀社 /2013 年) がある。

満田晴穂（自在置物作家）

第 8 回 創造する伝統賞

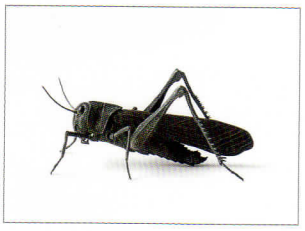

1980 年生まれ。2008 年東京藝術大学美術研究科修士課程彫金研究室修了。金属で動物や虫の動きを忠実に再現させた江戸・明治の工芸品「自在置物」を伝統的な構造に基づいて銅や銅合金などの非鉄金属で制作する。細部にまでこだわった作品には、生命への畏敬の念が込められている。

茶席席主（小川流煎茶）｜小川後楽・上田明楽
監修｜大野木啓人

アクセス

明治神宮
〒151-8557
東京都渋谷区代々木神園町 1-1

JR 山手線
「原宿」「代々木」より 徒歩 10 分
東京メトロ千代田線・副都心線
「明治神宮前」より徒歩 15 分
都営地下鉄大江戸線
「代々木」より 徒歩 10 分
※各門より隔雲亭まで徒歩 5 分
※お車でのご来場はご遠慮ください

お問合せ

Japan Arts Foundation
公益財団法人 日本文化藝術財団
TEL｜03-5269-0037
http://jp-artsfdn.org
東京都新宿区南元町 13-7

主催｜公益財団法人 日本文化藝術財団　協力｜小川流煎茶　特別協力｜明治神宮　後援｜京都造形芸術大学 東北芸術工科大学

参加申込

下記の必要事項をご記入の上、FAX または e-mail にてお申込ください

送付先
公益財団法人 日本文化藝術財団
FAX：03-5363-4837
e-mail：jimukyoku@jp-artsfdn.org
（タイトルを「イベント参加申込」とし、送信してください）

締 切
平成 29 年
11 月 6 日（月）必着 / 先着順
※お茶席各回定員 15 名
定員を超えてお申込の際は、折り返しご連絡します

氏名　　TEL・FAX

住所 〒

会員番号
☐ 一般　☐ 会員

☐ 新規入会
右記をご記入ください

生年月日
年　月　日

性別
☐ 男　☐ 女

いずれかにチェックをいれてください。申込用紙 1 枚につき 1 名の受付となります。複数人での参加をご希望の場合も、お一人ずつお申込ください。
お茶席申込者は会場内の展示すべてをご観覧いただけます。

11/11（土）　☐ 観覧のみ｜お茶席　☐ 12：00　☐ 13：00　☐ 14：00　☐ 15：00

11/12（日）　☐ 観覧のみ｜お茶席　☐ 10：00　☐ 11：00　☐ 12：00　☐ 13：00